المركز الوطني لتنمية القطاع غير الربحي
National Center for Non-Profit Sector

آفاق خضراء
جمعية آفاق خضراء البيئية
Environmental Green Horizons Society



التقرير السنوي
جمعية آفاق خضراء البيئية
2025


بسم الله الرحمن الرحيم



خادم الحرمين الشريفين

الملك سلمان بن عبدالعزيز آل سعود

حفظه الله ورعاه



صاحب السمو الملكي الامير

فيصل بن بندر بن عبدالعزيز

أمير منطقة الرياض

حفظه الله ورعاه



صاحب السمو الملكي الامير

محمد بن سلمان بن عبدالعزيز آل سعود

ولي العهد رئيس مجلس الوزراء

حفظه الله ورعاه



كلمة رئيس مجلس الإدارة

أ.د. عبد الرحمن الصقير

تسعى المنظمات البيئية الأهلية إلى تحقيق أهداف طموحة تتمثل في تحسين البيئة وحمايتها من التلوث، ونشر الوعي البيئي، والحفاظ على التنوع الحيوي وتعزيزه، وقد قامت في سبيل ذلك بأدوار مهمة في تحديد المخاطر والآثار البيئية، واقتراح الإجراءات اللازمة لمعالجتها. كما قامت برصد الاهتمام المحلي والدولي بالقضايا البيئية والإنمائية؛ فعلى سبيل المثال، تقوم عددٌ من المنظمات والمؤسسات غير الربحية في مختلف أرجاء العالم بنشر تقارير وطنية عن الحالة البيئية، كما أصدرت منظمات غير حكومية دولية عديدة تقارير مهمة عن البيئة العالمية وبعض الجوانب المتعلقة بالبيئة والتنمية، مثل نشر الوعي والتربية البيئية.

ولقد حظيت المملكة بنهضة بيئية شاملة حددت معالمها رؤية 2030، وتمثلت في العديد من المنجزات والمبادرات والأنظمة والتشريعات، كما شهدت المملكة في السنوات القليلة الماضية وعيًا مجتمعيًا بيئيًا يبشر بالخير. وأخذ هذا الوعي البيئي مظاهر متعددة، بدءًا بتنظيم الأعمال التطوعية لتنظيف المتنزهات البرية والمناطق الساحلية، والمشاركة في عمليات تشجير تطوعية، وصولًا إلى تنظيم ندوات وملتقيات بيئية، وطباعة وإنتاج وتوزيع نشرات إرشادية ومواد إعلامية توعوية متنوعة، وإنتاج شتلات لنباتات من البيئة المحلية وزراعتها في الأودية أو توزيعها مجانًا للراغبين في زراعتها، وذلك من قبل بعض المواطنين العاشقين للتشجير وصيانة البيئة. كما يعكس حجم الاهتمام بالموضوعات البيئية المهمة، كتدمير الغطاء النباتي بالاحتطاب والرعي غير المنظم والصيد الجائر، والتلوث بمختلف أنواعه، والتفاعل معها، وعيًا بيئيًا متصاعدًا يبعث على التفاؤل.

إلا أن هناك الكثير من الصعوبات التي لا تزال تعترض انخراط شرائح كبيرة من المجتمع في العمل التطوعي في مجالات البيئة ومكافحة التلوث والحفاظ على التنوع الحيوي، ما يؤكد الحاجة إلى دعم وتفعيل الجمعيات والمنظمات الأهلية التطوعية، وذلك لتأطير هذه الجهود وتنسيقها وتطويرها. كما أن تلك الكيانات البيئية التطوعية بحاجة إلى المزيد من التحديث والتطوير لمواكبة المستجدات البيئية على المستويين المحلي والإقليمي.



كلمة المدير التنفيذي للجمعية

أ. هدى العيـــاف

بسم الله الرحمن الرحيم
الحمد لله، والصلاة والسلام على رسول الله.

فنحمد الله تعالى أن وفّقنا للعمل خلال عامٍ كامل، سعينا فيه لتحقيق أهداف جمعيتنا المباركة بجهود أعضاء مجلس إدارتها، وتكاتف فريق العمل.

ويسعدني أن أقدّم لكم التقرير السنوي للجمعية، والذي يضم أبرز الأعمال والأنشطة خلال عام 2025م.

حيث تبنّت الجمعية إطارًا استراتيجيًا يعتمد على نقاط القوة والفرص الحالية والمتوقعة مستقبلًا، وأولت اهتمامًا كبيرًا لتطوير برامجها وأنشطتها بما يتواءم مع أهدافها، من خلال عقد شراكات مع القطاع الخاص والجهات الحكومية ذات العلاقة، للتوسع في برامجها وأنشطتها المختلفة.

وفي النهاية، لا يسعني إلا أن أشكر جميع شركاء النجاح الذين دعموا الجمعية، وكونوا معها شراكات مثمرة.
آملين جميعًا أن نوفّق لما فيه الصالح العام، وأن تُكلّل الجهود بالنجاح.

أعضاء مجلس الإدارة في الدورة الثالثة



رئيس مجلس الإدارة
أ.د. عبدالرحمن الصقير



نائب رئيس مجلس الإدارة
م. محمد الزامل



عضو مجلس الإدارة
د. مي السبيل



عضو مجلس الإدارة
د. مها الضبيحي



عضو مجلس الإدارة
أ. فهد الموسى



عضو مجلس الإدارة
أ. فهد المفرج



عضو مجلس الإدارة
م. خالد التويجري

الفهرس

- **كلمة رئيس مجلس الإدارة**
- **كلمة المدير التنفيذي للجمعية**
- **أعضاء مجلس الإدارة**
- **المقدمة**
- **الأهداف والرؤية والرسالة**
- **أبرز الأعمال المنجزة في عام 2025:**
- مبادرات التشجير
- مبادرات النظافة في المتنزهات البرية
- الورش التدريبية
- المشاركة في المعارض والمناسبات البيئية والتكريم والجوائز
- الظهور الإعلامي
- الأمسيات البيئية
- **شراكات الجمعية**
- **إحصائيات وأرقام**
- **مبادرات ومشاريع مستقبلية**
- **شركاء النجاح**
- **الخاتمة**
- **التواصل**



المقـــدمـة

في ظل التحديات البيئية المتسارعة، وتنامي الوعي المجتمعي بأهمية حماية الموارد الطبيعية، تواصل جمعية آفاق خضراء البيئية أداء دورها في تعزيز العمل البيئي والمشاركة المجتمعية، انطلاقًا من إيمانها بأن حماية البيئة مسؤولية مشتركة، تبدأ بالوعي وتترسخ بالفعل.

يوثق هذا التقرير السنوي أبرز أعمال وإنجازات الجمعية خلال عام 2025، ويستعرض المبادرات والبرامج التي نُفذت، والشراكات التي أُبرمت، والجهود التي بُذلت في مجالات التوعية البيئية، وتنمية الغطاء النباتي، وتمكين المتطوعين، وبناء أثرٍ بيئي مستدام يخدم الإنسان والمكان.

كما يعكس التقرير التزام الجمعية بالشفافية والحوكمة، ويقدّم قراءة شاملة لمسار العمل خلال العام، والدروس المستفادة، والتطلعات المستقبلية، بما يواكب مستهدفات التنمية الوطنية، ويسهم في بناء مجتمع واعٍ يحترم بيئته ويعمل على حمايتها للأجيال القادمة.



عن الجمعية

الرؤية

الريادة في التنمية البيئية المستدامة.

الرسالة

جمعية تطوعية تساهم في تنمية الوعي البيئي وتدعم حماية البيئة، وزيادة المساحات الخضراء.

الأهداف

1. الإسهام في جهود المملكة لتحقيق مستهدفات مبادرة السعودية الخضراء والشرق الأوسط الأخضر.
2. نشر الوعي البيئي بين كافة فئات المجتمع وتعزيز جهود المهتمين في البيئة.
3. تنظيم وتنفيذ البرامج والمبادرات الهادفة لحماية البيئة والموارد الطبيعية.
4. دعم الجهود البيئية للوصول للحياد الصفري عام 2060م.

المقطع التعريفي بالجمعية

أبرز الأعمال المنجزة

للعام 2025

مبادرات التشجير



25
مبادرة تشجير



7
أنـــــواع



12.000
عدد الأشجار

مبادرات التشجير

يعد التشجير عنصرًا أساسيًا في تنمية الغطاء النباتي والحد من التصحّر وتحسين جودة الحياة. ويأتي التشجير ضمن مستهدفات مبادرة السعودية الخضراء الهادفة لزراعة 10 مليارات شجرة في المملكة وتعزيز الاستدامة والحد من الانبعاثات، بما يحقق بيئة صحية وجودة حياة أفضل.

وفي هذا الإطار، تسهم جمعية آفاق خضراء البيئية بدور فاعل من خلال تنفيذ مبادرات التشجير، وتنمية الغطاء النباتي، وتوعية المجتمع بأهمية الأشجار، إضافة إلى إشراك المتطوعين في حملات التشجير والعناية بالنباتات، مما يدعم تحقيق مستهدفات المبادرة على أرض الواقع.

مبادرات التشجير







استضافت الجمعية وفد منظمة الأغذية والزراعة الدولية (الفاو) في زيارة ميدانية لمشروع تأهيل متنزه أم الشقوق الوطني، اطلع خلالها الوفد على جهود الجمعية في تأهيل الموقع وشارك في أعمال التشجير، مما أسهم في تبادل الخبرات وتعزيز المشروع كنموذج وطني في تنمية الغطاء النباتي.

مبادرات التشجير






نفذت الجمعية بالتعاون مع المركز الوطني لتنمية الغطاء النباتي ومكافحة التصحر مبادرة نثر البذور في متنزه أم الشقوق الوطني، ضمن جهود إعادة تأهيل المراعي الطبيعية وتنمية الغطاء النباتي وحصاد مياه الأمطار، حيث جرى نثر أكثر من 1,500 كجم من بذور النباتات المحلية، من بينها الرمث، والطلح، والسدر البري، والقيصوم، والأرطى، والعرفج، بما أسهم في دعم استعادة الغطاء النباتي وتعزيز استدامة البيئة الطبيعية.

مبادرات التشجير



بالشراكة مع الهيئة السعودية للمدن الصناعية ومناطق التقنية (مدن)، أُقيمت فعالية تشجير في عدد من المدن الصناعية، بهدف تعزيز جودة الحياة وزيادة المساحات الخضراء، بمشاركة منسوبي الجهات والمتطوعين، مما أسهم في دعم البيئة الحضرية وترسيخ الممارسات البيئية الإيجابية داخل المدن.





مبادرات التشجير



بالتعاون مع مكتب وزارة البيئة والمياه والزراعة بمحافظة ثادق، أُقيمت مبادرة تشجير في متنزه أم الشقوق الوطني، جرى خلالها غرس 250 شتلة دعمًا لتنمية الغطاء النباتي، وذلك تزامنًا مع موسم حملة التشجير الوطني.





مبادرات التشجير



ضمن شراكة مع بنك الرياض، أُقيمت مبادرة تشجير في متنزه أم الشقوق الوطني، شملت جولة تعريفية في المعرض البيئي والمشاتل والمخيم البيئي، بما أسهم في رفع الوعي البيئي وتعزيز المشاركة المجتمعية.

مبادرات التشجير



استضافت الجمعية مبادرة «بكرة» في نفود متنزه أم الشقوق الوطني بمحافظة ثادق، تضمنت زراعة نبات الأرطى بمشاركة طلاب ومنسوبي كلية العلوم الاجتماعية بجامعة الإمام محمد بن سعود الإسلامية ومتطوعين من أفراد المجتمع، إلى جانب جولة تعريفية في المخيم والمعرض البيئي والمشاتل العاملة بالطاقة الشمسية، بما أسهم في تعزيز الوعي البيئي وإبراز الممارسات البيئية المستدامة.





مبادرات التشجير





برعاية جمعية التنمية الاجتماعية في رغبة، أُقيمت مبادرة تشجير في نفود متنزه أم الشقوق الوطني خلال شهر رمضان، بمشاركة المتطوعين في غرس الأشجار، دعمًا لتنمية الغطاء النباتي وتعزيز العمل البيئي.

مبادرات التشجير



ضمن جهود الجمعية في تنمية الغطاء النباتي، أُقيمت مبادرة تشجير في متنزه أم الشقوق الوطني بمشاركة المتطوعين، أسهمت في نشر الوعي البيئي وتعزيز المشاركة المجتمعية، تزامنًا مع انطلاق موسم حملة التشجير الوطني.





مبادرات التشجير





استمرارًا لجهود الجمعية في تنمية الغطاء النباتي، جرى تنفيذ مبادرات لزراعة نبات الأرطى في نفود متنزه أم الشقوق الوطني، بإجمالي 3,000 شتلة، دعمًا للحياة الفطرية وتعزيز التوازن البيئي.









مبادرات التشجير





شاركت المتطوعات في أعمال الغرس في متنزه أم الشقوق الوطني، تزامنًا مع اليوم العالمي للمرأة، تأكيدًا على دور المرأة في العمل البيئي، ضمن جهود الجمعية في تعزيز المشاركة المجتمعية وتنمية الغطاء النباتي.

مبادرات التشجير





استمرت زيارة ومشاركة طلاب جامعة الإمام محمد بن سعود الإسلامية في برامج متنزه أم الشقوق الوطني، حيث شاركوا في زيارة تثقيفية تزامنًا مع اليوم العالمي للكائنات المهددة بالانقراض، تعرّفوا خلالها على تنوع الكائنات في المنطقة ودور المحميات في إعادة تأهيل الموائل الطبيعية، إضافة إلى مشاركتهم في أعمال التشجير دعمًا للغطاء النباتي وتعزيز الوعي البيئي.

مبادرات التشجير





شارك طلاب النادي الثقافي والاجتماعي بكلية علوم الأغذية والزراعة بجامعة الملك سعود في أعمال الغرس، بهدف تعزيز القيم البيئية وترسيخ الوعي بأهمية التشجير، ضمن جهود الجمعية في تنمية الغطاء النباتي في متنزه أم الشقوق الوطني.

مبادرات التشجير



بمناسبة اليوم العالمي للتطوع، أُقيمت مبادرة تشجير في متنزه أم الشقوق الوطني بمشاركة المتطوعين في أعمال الغرس، بما يعزز دور المجتمع في تنمية الغطاء النباتي وترسيخ مفاهيم العمل التطوعي البيئي.





مبادرات التشجير



تزامنًا مع اليوم العالمي للمعلم، شاركت الجمعية في مبادرة تربوية هدفت إلى غرس القيم البيئية لدى الأطفال، من خلال نشاط «زراعة الأمل» مع طالبات وطلاب مرحلة الطفولة المبكرة، بما يعزز الوعي البيئي وينشر ثقافة الاهتمام بالبيئة منذ الصغر.

مبادرات النظافة في المتنزهات البرية



9

حملات نظافة في مواقع برية مختارة

مبادرات النظافة في المتنزهات البرية

تسهم مبادرات النظافة في الحفاظ على البيئة وتقليل التلوث وتعزيز جودة الحياة، وتأتي ضمن مستهدفات مبادرة السعودية الخضراء في دعم الاستدامة. وفي هذا الإطار، تعمل جمعية آفاق خضراء البيئية على تنفيذ حملات نظافة ميدانية في الحدائق والمواقع الطبيعية، وإشراك المتطوعين والأهالي في إزالة النفايات وفرزها، إضافة إلى نشر التوعية بأهمية المحافظة على النظافة كجزء من مسؤولية الفرد والمجتمع، مما يدعم تحقيق أهداف المبادرة الوطنية في بيئة أنظف وأكثر استدامة.

مبادرات النظافة في المتنزهات البرية













بمشاركة بلدية ثادق ومركز الغطاء النباتي، أُقيمت حملة نظافة في متنزه أم الشقوق الوطني، ضمن جهود الجمعية في حماية البيئة والحفاظ على المواقع الطبيعية، حيث أسهم المتطوعون في إزالة المخلفات وتعزيز بيئة نظيفة وآمنة، بما يدعم استدامة المبادرات البيئية ويعزز الشراكة المجتمعية.

مبادرات النظافة في المتنزهات البرية

احتفالًا باليوم الوطني السعودي 95، نُفذت مبادرتان متزامنتان شملتا حملة نظافة في متنزه أم الشقوق الوطني وحديقة العقيق الأولى، إلى جانب مبادرة تركيب الأعلام الوطنية، بمشاركة المتطوعين والأهالي والمدارس، وبالشراكة مع أمانة منطقة الرياض، تأكيدًا على أن المحافظة على بيئة الوطن جزء أصيل من قيم الانتماء والوفاء، وتعزيزًا للمشاركة المجتمعية والوعي البيئي.











مبادرات النظافة في المتنزهات البرية



تزامنًا مع اليوم العالمي للنظافة، نُفذت مبادرة تطوعية في متنزه أم الشقوق الوطني، هدفت إلى إزالة المخلفات والحفاظ على نظافة الموقع، دعمًا لحماية الغطاء النباتي وتعزيز الوعي البيئي، ضمن جهود الجمعية المستمرة في تحسين البيئة الطبيعية وزيادة المساحات الخضراء.





مبادرات النظافة في المتنزهات البرية








ضمن إطار مبادرات الجمعية المتعددة والمستمرة، أُطلقت مبادرة تطوعية في نفود متنزه أم الشقوق الوطني، أسهم خلالها المتطوعون في إزالة كميات كبيرة من المخلفات، بما يعزز سلامة البيئة ويحافظ على جمال المواقع الطبيعية، ويؤكد استمرارية الجهود المجتمعية في حماية البيئة.

مبادرات النظافة في المتنزهات البرية





تزامنًا مع اليوم العالمي للسياحة، شارك متطوعو الجمعية في حملة نظافة ضمن مبادرة «معًا يمكننا إحداث فرق»، تضمنت لوحة تفاعلية هدفت إلى تعزيز السياحة الداخلية وإبراز جمال الوجهات السياحية الطبيعية، وربط التجربة السياحية بالحفاظ على البيئة، ضمن جهود الجمعية في دعم الوعي البيئي وتعزيز المشاركة المجتمعية.

الورش التدريبية



9

ورش متنوعة نفذت للمتطوعين

الورش التدريبية



ضمن فعاليات مؤتمر «العلوم في خدمة المجتمع والبيئة» الذي نظمته كلية العلوم بجامعة الأميرة نوره، وبالتعاون مع الجمعية، قُدمت ورشة عمل بعنوان «التدهور البيئي والدور المجتمعي في الحد منه» قدمها الأستاذ الدكتور عبد الرحمن الصقير، تناولت أهمية تكامل الجهود المجتمعية في حماية البيئة والحد من آثار التدهور البيئي.

الورش التدريبية



ورشة عمل

الجهود الوطنية في استصلاح الأراضي وفرص الاستثمار

17 يونيو 2025

المتحدث	الموضوع	الوقت
	كلمة افتتاحية	09:30 - 09:35
	مدير الجلسات	
الجلسة الأولى: دور التقنيات المستخدمة في رصد ١٨٥ تدهور الأراضي الوصول إلى حلول عملية لاستعادة الأراضي وإدارة الموارد المستدامة		
د. رابط نصر د. صدام حسن معمر الشواوي	دور المملكة في قيادة المبادرات الدولية والتأثير العالمي لمضاعفاتها في مجابهة التصحر	09:35 - 09:50
د. محفوظ أبوزيد	القدرات البرية الطبيعية بالمملكة العربية السعودية (دراسة حالة)	09:50 - 10:05
د. بلقية المصري	دليل إعادة تأهيل الأراضي الذي أطلق من قبل البرنامج الوطني للتصحر	10:05 - 10:20
أ.د. صدام حسن المعمر	دور الجمعيات البيئية في استعادة الأراضي	10:20 - 10:35
	استراحة	10 دقائق
الجلسة الثانية: الإمكانيات الاقتصادية والفرص الناشئة والتحديات لاستعادة النظم الإيكولوجية ودور المنظمات والجمعيات المحلية والأدوية البيئية في تحسين بيئة النظم الإيكولوجية في المملكة		
د. أسامة الشبلي	استصلاح الأراضي عالية الخرسنة	10:45 - 11:00
د. نبيل الخطيب	إستراتيجية الدور على دور المنظمات الاستشارية من بعد وتطوير المعلومات المعرفية في دعم مشاريع تغطية مشروع الأراضي (LDFM)	11:00 - 11:15
د. حمد الكثيم	المصادقة المجتمعية	11:15 - 11:30
د. أماني الصحاف	دعم الفرص الاستثمارية بالأعمال المستدامة في القطاعات الزراعية، والحيوية، والسياحية، والطاقة المتجددة	11:30 - 11:45
د. صداقة مفرجي	الفرص والتحديات لاستعادة النظم الإيكولوجية في المناطق الساحلية (مع التركيز على البرمجيات)	11:45 - 12:00
الختام	حلقة نقاشية	12:00 - 12:15

@mcvcksa | ncvc.gov.sa

شارك الأستاذ الدكتور عبد الرحمن الصقير، رئيس مجلس إدارة الجمعية، في ورشة عمل بعنوان «الجهود الوطنية في استصلاح الأراضي وفرص الاستثمار»، التي نظمها المركز الوطني لتنمية الغطاء النباتي ومكافحة التصحر، حيث تناولت الورشة تبادل الخبرات وتسليط الضوء على الجهود الوطنية المبذولة في استصلاح الأراضي وتعزيز فرص الاستثمار البيئي.

الورش التدريبية



ضمن المؤتمر الأول «العلوم في خدمة البيئة والمجتمع» بجامعة الأميرة نوره بنت عبد الرحمن، شاركت الجمعية ممثلة بالمدير التنفيذي الأستاذة هدى العياف في تقديم ورشة عمل بعنوان «دور الجمعيات الأهلية في تحقيق الاستدامة البيئية»، تناولت أهمية تعزيز الممارسات البيئية المسؤولة، وضرورة التكامل والتعاون بين الجهات المختلفة، إلى جانب دور التمويل والتشريعات في دعم تحقيق أهداف البيئة المستدامة.

الورش التدريبية



تزامنًا مع اليوم العالمي للعمل الخيري، قدمت الجمعية ورشة عمل حول العمل التطوعي لطالبات مدارس التربية النموذجية، تناولت مفاهيم العمل الخيري وأثره المجتمعي، مع استعراض مبادرات إعادة التدوير، تأكيدًا على أن العمل الخيري يشمل الإنسان والبيئة معًا، ضمن جهود الجمعية في تعزيز الوعي البيئي والمسؤولية المجتمعية.

الورش التدريبية



تزامنًا مع اليوم العالمي للتصوير، أقامت الجمعية ورشة تدريبية حول أساسيات التصوير الفوتوغرافي البيئي، تناولت توظيف عناصر الطبيعة وعدسة الكاميرا في نقل الرسائل البيئية، بما يسهم في رفع الوعي البيئي وتعزيز دور الصورة في خدمة البيئة.

الورش التدريبية



تزامنًا مع اليوم العالمي لصحة النبات، شاركت الجمعية في ورشة عمل وجولة تعريفية بمشتل حقول الربيع، تناولت التعريف بأنواع النباتات الداخلية والخارجية وطرق العناية بها ومواسم زراعتها، ضمن جهود الجمعية في نشر التوعية البيئية وتعزيز الاهتمام بالنباتات.

الورش التدريبية



نفذت الجمعية مبادرة «نزرعها لننعم بها» في مركز ظلال للرعاية النهارية، تضمنت ورشة توعوية بيئية وتوزيع هدايا تشجيعية، بهدف غرس حب البيئة في نفوس الأطفال، وذلك تزامنًا مع اليوم العالمي للصحة.

الورش التدريبية



تزامنًا مع يوم الطفل الخليجي، نفذت الجمعية مبادرة نظافة وتوعية بيئية في مدرسة أم كلثوم للطفولة المبكرة، هدفت إلى تعزيز قيمة النظافة وترسيخ مفاهيم المحافظة على البيئة لدى الأطفال، ضمن جهود الجمعية في نشر الوعي البيئي وبناء سلوكيات إيجابية منذ الصغر.

الورش التدريبية



تزامنًا مع اليوم العالمي لنقاوة الهواء، شارك طلاب المرحلة الابتدائية والمتوسطة في مدارس تحفيظ القرآن الكريم بالمزاحميه في نشاط توعوي تفاعلي، عبّروا من خلاله عن أهمية الحفاظ على جودة الهواء عبر رسومات ورسائل بيئية هادفة، ضمن جهود الجمعية في تعزيز الوعي البيئي وترسيخ السلوكيات الإيجابية لدى النشء.





الورش التدريبية



تزامنًا مع اليوم الدولي للتعليم، قدمت الجمعية ورشة عمل توعوية ضمن مبادرة «نزرعها لننعم بها» لطلاب مدرسة الإمام محمد بن سعود، هدفت إلى ترسيخ المفاهيم البيئية وتعزيز السلوكيات الإيجابية المرتبطة بالمحافظة على البيئة، ضمن مستهدفات الجمعية في رفع الوعي البيئي لدى النشء.

الورش التدريبية



مدرسة أم كلثوم للطفولة المبكرة

ضمن مبادرة «وعي أخضر»، وتزامنًا مع اليوم العالمي للتنوع الثقافي من أجل الحوار والتنمية، شارك طلاب من ثقافات متعددة في ورشة توعوية بمدرسة أم كلثوم للطفولة المبكرة، عبّروا خلالها عن هويتهم الثقافية وتبادلوا القيم والعادات، في تجربة هدفت إلى تعزيز مفاهيم التنوع والحوار والتعايش.

المشاركة في المعارض والمناسبات البيئية والتكريم والجوائز

- شاركت الجمعية في أسبوع البيئية مع وزراة البيئة والمياه والزراعة والملتقى الأول للقطاع الغير ربحي في البيئة والمياه والزراعة لعام 2025.
- حصلت الجمعية على جائزة صيته «تنسيق» في دورتها الرابعة لعام 2025م.
- تم تكريم الجمعية في 5 مناسبات.

المشاركة في المعارض والمناسبات البيئية والتكريم والجوائز

تولي جمعية آفاق خضراء البيئية اهتمامًا كبيرًا بالمشاركة في المعارض والمناسبات البيئية لعرض مبادراتها وتعزيز الوعي المجتمعي بقضايا البيئة والاستدامة. وقد أسهمت هذه المشاركات في إبراز دور الجمعية وجهود متطوعيها في حماية البيئة وتنمية الغطاء النباتي. كما حظيت الجمعية بتكريمات وجوائز تقديرًا لأعمالها الريادية ومبادراتها المؤثرة، مما يعكس مكانتها كأحد الجهات الفاعلة في المجال البيئي.

المشاركة في المعارض والمناسبات البيئية والتكريم والجوائز







أسبوع البيئة





شاركت الجمعية في فعاليات أسبوع البيئة الذي نظمته وزارة البيئة والمياه والزراعة، من خلال جناحها في المعرض المصاحب، حيث استعرضت مبادراتها وبرامجها التوعوية، وأسهمت في تعزيز الوعي البيئي والتفاعل مع الزوار على مدى ستة أيام.

كما حظيت الفعالية بزيارة صاحبة السمو الأميرة هند بنت الأمير بندر بن عبد العزيز آل سعود، التي اطلعت على جهود الجمعية في خدمة البيئة وأبدت إعجابها بالمبادرات المعروضة، بما يعكس الأثر الإيجابي لمشاركة الجمعية ودورها في نشر الوعي البيئي وتعزيز الثقافة البيئية.

المشاركة في المعارض والمناسبات البيئية والتكريم والجوائز

شاركت الجمعية في الملتقى الأول للقطاع غير الربحي في البيئة والمياه والزراعة لعام 2025، الذي نظمته وزارة البيئة والمياه والزراعة، حيث استعرضت مبادراتها البيئية وبرامجها المجتمعية، ودورها في دعم تنمية القطاع غير الربحي والمساهمة في تعزيز الجهود البيئية الوطنية، بما يعكس التزام الجمعية بتحقيق أثر بيئي مستدام وخدمة المجتمع.







الملتقى الأول للقطاع غير الربحي
في البيئة والمياه والزراعة





المشاركة في المعارض والمناسبات البيئية والتكريم والجوائز





شاركت الأستاذة هدى العياف، المدير التنفيذي لجمعية آفاق خضراء، في الجلسة الحوارية التي نظمها فرع وزارة الموارد البشرية والتنمية الاجتماعية بمنطقة الرياض، وذلك ضمن فعاليات حملة «بيئتنا مسؤوليتنا» المصاحبة لأسبوع البيئة، حيث ناقشت الجلسة دور الجهات المجتمعية في تعزيز الوعي البيئي وترسيخ الممارسات المستدامة.

المشاركة في المعارض والمناسبات البيئية والتكريم والجوائز





في إطار حرص الجمعية على تطوير كوادرها الإدارية والفنية، شاركت المدير التنفيذي في البرنامج التدريبي «الزمالة الأوروبية العربية في المسؤولية الاجتماعية والبيئية»، الذي نظمته المؤسسة الأوروبية العربية للدراسات العليا بالتعاون مع مؤسسة الأميرة العنود الخيرية، وتضمن البرنامج محاضرات علمية وزيارات ميدانية لمنشآت بيئية وتنموية في إسبانيا، بما يسهم في تطوير الخبرات المؤسسية وتعزيز الممارسات المستدامة لدى الجمعية.



المشاركة في المعارض والمناسبات البيئية والتكريم والجوائز



بمناسبة اليوم العالمي للعمل الخيري، شاركت الجمعية بجناح توعوي بيئي في ملتقى الخير والعطاء في الكلية التقنية الرقمية للبنات، الذي أُقيم برعاية صاحب السمو الملكي الأمير عبد العزيز بن خالد بن ثامر، وبحضور رئيس مجلس الجمعيات الأهلية بمنطقة الرياض أ. عبد العزيز الزكري، وبمشاركة عدد من الجمعيات والفرق التطوعية. كما حظيت الجمعية بالتكريم ضمن الجهات المشاركة في الملتقى، تقديرًا لدورها في تعزيز الوعي البيئي وخدمة المجتمع.





المشاركة في المعارض والمناسبات البيئية والتكريم والجوائز

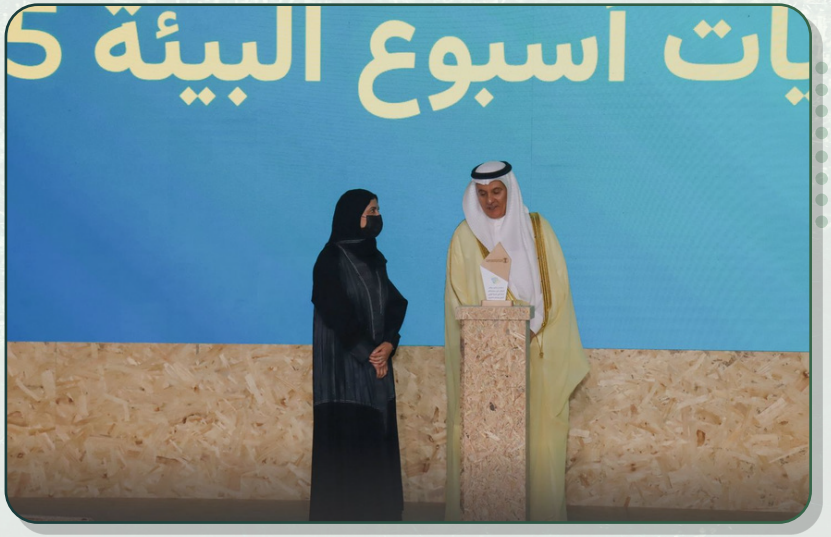

حظيت الجمعية بالتكريم ضمن سفراء الاستدامة خلال أسبوع البيئة 2025، تقديرًا لإسهاماتها في تعزيز الوعي البيئي ودعم مبادرات الاستدامة، ودورها الفاعل في ترسيخ الممارسات البيئية الإيجابية على مستوى المجتمع.

المشاركة في المعارض والمناسبات البيئية والتكريم والجوائز



في إطار تعزيز الشراكات الأكاديمية والمجتمعية، كرّمت كلية العلوم بجامعة الأميرة نوره بنت عبد الرحمن جمعية آفاق خضراء، تقديرًا لمشاركتها الفاعلة في المعرض البيئي بمتنزه أم الشقوق الوطني، وإسهامها في نشر الوعي البيئي وتعزيز الثقافة البيئية لدى المجتمع.

المشاركة في المعارض والمناسبات البيئية والتكريم والجوائز



حصلت الجمعية على جائزة الأميرة صيتة بنت عبد العزيز للتميز في العمل الاجتماعي - فئة التنسيق، وذلك نظير دورها المتميز خلال عام 2025 في تنسيق وتنفيذ البرامج والمبادرات الاجتماعية عبر منصة تنسيق للتنسيق الاجتماعي. ويأتي هذا التكريم تقديرًا لجهود الجمعية في خدمة المجتمع وتعزيز التكامل بين المبادرات والجهات المختلفة، بما يسهم في تحقيق أثر اجتماعي مستدام.





مقابلة المدير التنفيذي أ. هدى العياف
جائزة صيته

جائزة صيته

الظهور الإعلامي

- شارك أعضاء من الجمعية في لقاءات تلفزيونية وإذاعية
- تم نشر العديد من المقالات الصحفية في مواضيع بيئية متنوعة

الظهور الإعلامي

تحرص جمعية آفاق خضراء البيئية على تعزيز حضورها الإعلامي عبر منصات التواصل ووسائل الإعلام المختلفة، بهدف إبراز مبادراتها وجهود متطوعيها في حماية البيئة وتنمية الغطاء النباتي. ويسهم هذا الظهور في نشر الوعي المجتمعي بقضايا الاستدامة ودعم برامج الجمعية، إضافة إلى تعزيز دورها كجهة بيئية فاعلة على مستوى المنطقة

الظهور الإعلامي



د. عبدالرحمن الصقير

«الثلاثية الذهبية» وصفة ناجحة لتنمية البحث والابتكار

تحدثت في مقال سابق عن اقتصاد المعرفة وأهميته، وتنافس الدول المتقدمة في مجال التطوير والابتكار، والمردود الاقتصادي المغر...

21-11-2025 | 00:04

السعودية الخضراء.. مشروع أكبر من الأرقام

قبل أن يطلق ولي العهد مشروع السعودية الخضراء الطموح الذي يستهدف زراعة 10 مليارات شجرة، لم يكن أكثر المتفائلين...

27-10-2025 | 00:06

نوبل... واقتصاد المعرفة..!

جاء فوز الدكتور عمر ياغي بجائزة نوبل للكيمياء ليؤكد أهمية الاستثمار في العلم والمعرفة، ونجاح توجه المملكة لاستقطاب...

17-10-2025 | 00:08

نباتاتنا البرية... ثروة لم تستثمر

النباتات البرية ثروة طبيعية ثمينة، وركيزة أساسية للتنوع الأحيائي، وهي تسهم بدرجة كبيرة في التصدي للتصحر. وتداعيات التغيّر...

6-10-2025 | 23:47

التشجير الحضري.. ركيزة أساسية لجودة الحياة

ونحن نعيش الأسابيع الأخيرة من صيف هذا العام الذي يتسلم أشياءه استعداداً للرحيل، بعد صيف لاهب وطويل في أغلب مدن المملكة...

14-09-2025 | 00:11

العلم يطعم البشر !

للوهلة الأولى، ولغير المختصين والمتابعين، تبدو العلاقة بين العلم والابتكار، وبين توفير الغذاء غير واضحة، أو غير موجودة أصلاً. ومنذ...

15-08-2025 | 00:08

تنمية الغطاء النباتي واستحقاقات المرحلة المقبلة

كان شروق شمس رؤية المملكة 2030 إيذاناً بانطلاق نهضة بيئية غير مسبوقة نقلت المملكة إلى مصاف الدول المتقدمة في الم...

5-08-2025 | 00:11

أسهم رئيس مجلس إدارة الجمعية في تعزيز الوعي البيئي من خلال الظهور الإعلامي ونشر عدد من المقالات المتخصصة في صحف محلية، تناولت قضايا الاستدامة البيئية، والتغير المناخي، وتنمية الغطاء النباتي، وجودة الحياة. وقد عكست هذه المشاركات الدور الفكري والمعرفي للجمعية في دعم الحوار البيئي الوطني، وتسليط الضوء على المبادرات والجهود الوطنية ذات الأثر البيئي المستدام.

الظهور الإعلامي



شارك عضو الجمعية الدكتور فرحان الجعيدي، المختص في الشأن البيئي، في لقاء إعلامي تناول الجهود الوطنية للمملكة في مواجهة التغير المناخي، مؤكدًا دور المبادرات والمشروعات البيئية في تثبيت التربة، وتنمية الغطاء النباتي، والحد من آثار التغير المناخي، بما يسهم في تعزيز الاستدامة البيئية.

الظهور الإعلامي



مقابلة المدير التنفيذي أ. هدى العياف

ضمن التغطية الإعلامية لفعاليات أسبوع البيئة، شاركت المدير التنفيذي للجمعية في لقاء إعلامي عبر إحدى القنوات الإخبارية، تناولت خلاله دور المجتمع والقطاع غير الربحي في حماية البيئة، وأهمية التوعية البيئية والتشجير في تحقيق الاستدامة، مع إبراز جهود الجمعية ومبادراتها في خدمة البيئة والمجتمع.

الظهور الإعلامي



مقابلة المدير التنفيذي أ. هدى العياف
إذاعة جده

شاركت الجمعية في لقاء إذاعي مباشر عبر إذاعة جدة، استعرضت خلاله المدير التنفيذي للجمعية الأستاذة هدى العياف محاور الأمسية الرابعة من ديوانية آفاق خضراء بعنوان «النفايات العضوية.. تحويل التحديات إلى فرص»، ودور الجمعية في نشر الوعي البيئي وتعزيز الممارسات المستدامة.

الظهور الإعلامي



مقابلة المدير التنفيذي أ. هدى العياف
صباح السعودية

شاركت الأستاذة هدى العياف، المدير التنفيذي لجمعية آفاق خضراء، في لقاء تلفزيوني ضمن برنامج «صباح السعودية»، تناول دور الجمعيات البيئية في رفع الوعي المجتمعي، وتأثير المبادرات البيئية في مختلف جوانب الحياة اليومية. كما استعرضت أهمية تكامل جهود القطاعين العام والخاص في دعم المبادرات البيئية، ودورها في بناء مستقبل بيئي مستدام وتعزيز جودة الحياة.

تعزيز الثقافة البيئية

لتعزيز الوعي البيئي تواصل الجمعية جهودها عبر مواقع التواصل الاجتماعي وإقامة الملتقيات والندوات.

تعزيز الثقافة البيئية

ديوانية آفاق خضراء إحدى المبادرات الحوارية التي أطلقتها الجمعية بهدف تعزيز الثقافة البيئية، وفتح مساحات نقاش تجمع المختصين والمهتمين وصنّاع القرار، لمناقشة القضايا البيئية المعاصرة وربطها بالتنمية المستدامة. وقد جاءت أمسيات الديوانية كمنصة فكرية تفاعلية تسهم في رفع الوعي البيئي، وتبادل الخبرات، واستعراض الأدوار التكاملية بين القطاعات المختلفة في خدمة البيئة وبناء مستقبل أكثر استدامة.

تعزيز الثقافة البيئية





تناولت ديوانية آفاق خضراء في أولى أمسياتها محور دور الإعلام في التنمية البيئية في المملكة، من خلال حوار نوعي ناقش تأثير الإعلام في تشكيل الوعي البيئي، ودوره في إيصال القضايا البيئية للمجتمع، ودعم المبادرات الوطنية ذات الأثر المستدام. وجاءت الأمسية بحضور نخبة من الإعلاميين والمهتمين بالشأن البيئي، وأسهمت في إبراز أهمية التكامل بين الإعلام والجهات البيئية في تعزيز الثقافة البيئية وترسيخ السلوكيات الإيجابية تجاه البيئة.

مقطع (الأمسية الأولى)

(الأمسية الأولى)
مقابلة د. عبيد العبدلي

(الأمسية الأولى)
مقابلة د. لمياء آل إبراهيم

(الأمسية الأولى)
مقابلة د. عادل الحارثي

(الأمسية الأولى)
مقابلة أ. عبدالله الشهري

تعزيز الثقافة البيئية





ناقشت ديوانية آفاق خضراء في أمسيتها الثانية محور التقنيات الحديثة في خدمة البيئة، من خلال حوار متخصص جمع نخبة من الخبراء في المجالات البيئية والإعلامية والتقنية. وتطرقت الأمسية إلى دور الابتكار والتقنيات الحديثة في دعم الجهود البيئية، وتعزيز الوعي المجتمعي، وتطوير حلول مستدامة لحماية البيئة، مؤكدة أهمية توظيف التقنية كأداة فاعلة في مواجهة التحديات البيئية المستقبلية.

مقطع (الأمسية الثانية)

(الأمسية الثانية)
قابلة أ. د. محمد الرشيدي

(الأمسية الثانية)
مقابلة د. إبراهيم التركي

(الأمسية الثانية)
مقابلة أ. عبدالعزيز آل خشيل

تعزيز الثقافة البيئية





تناولت ديوانية آفاق خضراء في أمسيتها الثالثة محور دور التعليم في تحقيق النهضة البيئية في المملكة، من خلال نقاشات ثرية شارك فيها نخبة من المختصين والمهتمين بالشأن التعليمي والبيئي. وناقشت الأمسية أثر المؤسسات التعليمية في ترسيخ الوعي البيئي، وبناء السلوكيات الإيجابية لدى الأجيال، وتعزيز التكامل بين التعليم والتنمية المستدامة، بما يسهم في دعم القضايا البيئية وتحقيق مستهدفات الاستدامة الوطنية.

مقطع (الأمسية الثالثة)

(الأمسية الثالثة)
مقابلة أ. د. عبدالرحمن الصغير

(الأمسية الثالثة)
مقابلة أ. د. الجوهرة الزامل

(الأمسية الثالثة)
مقابلة د. علي الدوسري

(الأمسية الثالثة)
مقابلة أ. د. عبدالله الفهد

(الأمسية الثالثة)
مقابلة أ. د. عبدالله الرشود

تعزيز الثقافة البيئية



تناولت ديوانية آفاق خضراء في أمسيتها الرابعة محور النفايات العضوية وتحويل التحديات البيئية المرتبطة بها إلى فرص تنموية، من خلال نقاشات متخصصة شارك فيها نخبة من المختصين في المجالات البيئية والاقتصادية. وناقشت الأمسية أفضل الممارسات والحلول المستدامة في إدارة النفايات العضوية، ودورها في الحد من الأثر البيئي وتعزيز الاقتصاد الدائري، كما أسهمت الحوارات في تسليط الضوء على أهمية الابتكار والتكامل بين القطاعات لمعالجة هذا الملف البيئي الحيوي.



(الأمسية الرابعة)
مقابلة أ. نجلاء الربيعان

(الأمسية الرابعة)
مقابلة أ. د. لمياء آل إبراهيم

مقطع (الأمسية الرابعة)



(الأمسية الرابعة)
مقابلة م. مقبل خلف

(الأمسية الرابعة)
مقابلة د. محمد النفيسة

تعزيز الثقافة البيئية




مقطع (الأمسية الخامسة)

(الأمسية الخامسة)
د. أحمد الحازمي

(الأمسية الخامسة)
د. وليد الزاهد




(الأمسية الخامسة)
أ. د. زيد العثمان

(الأمسية الخامسة)
أ. نادية العامودي

(الأمسية الخامسة)
م. علي الغامدي

اختتمت ديوانية آفاق خضراء أمسياتها لسنة 2025 بمناقشة التنمية الصناعية في بيئة مزدهرة، من خلال حوار متخصص تناول سبل تحقيق التوازن بين النمو الصناعي وحماية البيئة. وشهدت الأمسية حضورًا نوعيًا لممثلي الجهات الرقابية ونخبة من المختصين والخبراء، حيث ناقشوا أبرز التحديات البيئية المرتبطة بالقطاع الصناعي، وأهمية الالتزام بالمعايير البيئية وتعزيز التكامل بين الجهات ذات العلاقة لدعم التنمية المستدامة. وأسهمت النقاشات في إبراز دور الشراكة والتخطيط المسؤول في بناء قطاع صناعي داعم للبيئة ويسهم في تحسين جودة الحياة.

شراكات الجمعية

وقعت الجمعية هذا العام مذكرتين تعاون مع كل من :
(جامعة المعرفة - فندق مداريم) بهدف التعاون في المجال البيئي.

شراكات الجمعية

تسعى جمعية آفاق خضراء البيئية إلى بناء شراكات فعّالة مع الجهات الحكومية والخاصة والمؤسسات التعليمية، بهدف تعزيز أثر مبادراتها وتحقيق الاستدامة البيئية. وتساهم هذه الشراكات في دعم برامج التشجير وحملات النظافة والمناسبات البيئية، إضافة إلى تمكين المتطوعين وتوسيع نطاق العمل البيئي المشترك لخدمة المجتمع.

شراكات الجمعية



في إطار تعزيز التعاون المشترك ودعم المبادرات البيئية، وقّعت الجمعية خلال ملتقى الصحة العالمي 2025 اتفاقية تعاون مع جامعة المعرفة، تهدف إلى تطوير وتنفيذ مبادرات مجتمعية وتطبيقية وتوعوية في مجالات التشجير، وحماية البيئة، والتنمية المستدامة. وتأتي هذه الاتفاقية تعزيزًا للدور المعرفي والأكاديمي في خدمة القضايا البيئية، وإسهامًا في نشر الوعي البيئي وبناء بيئة تعليمية مستدامة تدعم مستهدفات التنمية الوطنية.



مقطع توقيع إتفاقية مع جامعة المعرفة



شراكات الجمعية





وقّعت الجمعية مذكرة تعاون مع فندق مداريم، بهدف تعزيز أوجه التعاون المشترك في مجالات المسؤولية البيئية، والإسهام في تحقيق المستهدفات البيئية للمملكة. وتأتي هذه المذكرة ضمن توجه الجمعية لبناء شراكات فاعلة مع القطاع الخاص، بما يدعم الاستدامة البيئية، ويسهم في توسيع نطاق الأثر المجتمعي للمبادرات البيئية.

إحصائيات وأرقام

تعكس المؤشرات الرقمية حجم الأثر البيئي والمجتمعي لجهود الجمعية عبر الأعوام.

إحصائيات وأرقام

تعكس الإحصائيات حجم الأثر البيئي والمجتمعي لجهود الجمعية منذ تأسيسها، من خلال مؤشرات توثّق نمو المبادرات البيئية، وتزايد العمل التطوعي، وارتفاع ساعات المشاركة المجتمعية، إضافة إلى أرقام التشجير والعائد البيئي المتحقق. وتُبرز هذه الأرقام استمرارية العمل، وتراكم الأثر، ودور الجمعية في دعم مستهدفات التنمية البيئية المستدامة.

إحصائيات وأرقام

إحصائيات رسم بياني من عام 2017 - 2025

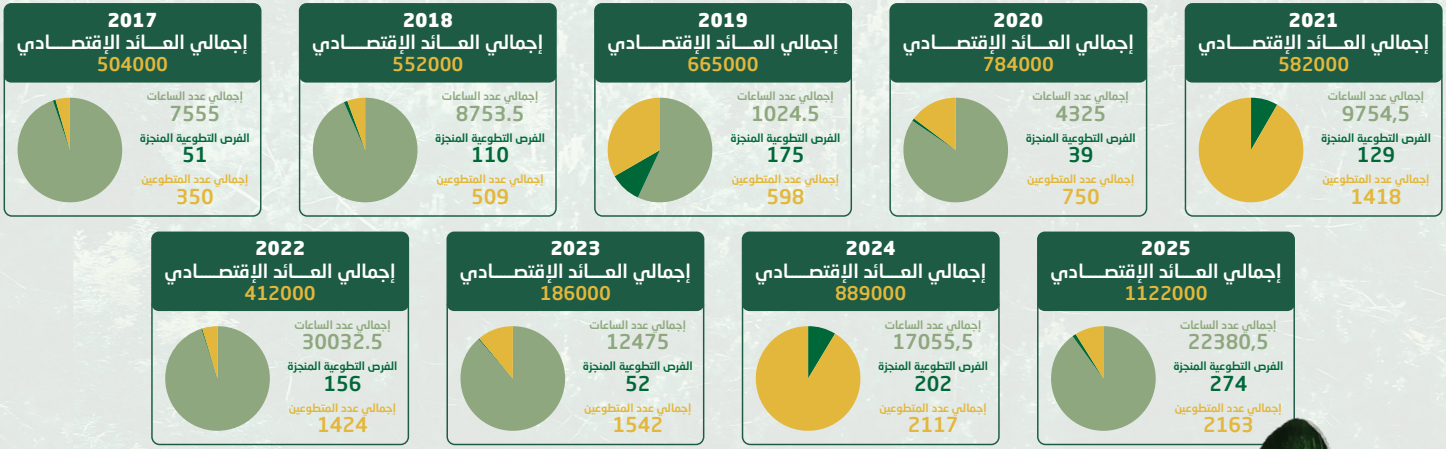

إحصائيات وأرقام

إحصائيات وأرقام التشجير في متنزه أم الشقوق الوطني

2025

النوع	العدد
الطلح النجدي	3.000
طلح السلم	2.000
الغاف	2.500
طلح القرض	1000
السدر البري	500
الأرطى	3.000
الإجمالي	12.000

مبـــادرات ومشـــــاريع مستقبـلية

تسعى الجمعية لتحقيق أهدافها البيئية الطموحة من خلال تنويع مبادراتها وبرامجها، بدعم ورعاية شركاء الجمعية. وفيما يلي أهم المبادرات التي تعتزم الجمعية تنفيذها خلال العام القادم بإذن الله:

- مبادرة المدارس الصديقة للبيئة، مبادرة تهدف إلى إعادة استخدام المياه الرمادية والاستفادة منها في ري المسطحات الخضراء المحيطة بالمدارس والمرافق المجاورة.
- مبادرة تحويل المخلفات العضوية إلى منتجات اقتصادية.
- مبادرة مركز حلول خضراء للإبداع والابتكار في البيئة والتنمية المستدامة.
- مبادرة مشروع التدريب البيئي.
- مبادرة مشروع حصر وتوثيق النباتات النادرة والمهددة بالانقراض.

شـــــــركاء النجـــــــاح



مساهمة القطاع الخاص

الخاتمة

ختامًا، تؤكد جمعية آفاق خضراء البيئية التزامها الراسخ بدورها في دعم الجهود الوطنية الرامية إلى تعزيز الاستدامة وحماية البيئة، من خلال ما تقدّمه من مبادرات نوعية في التشجير، وحملات النظافة، والمشاركات الفاعلة في المعارض والمناسبات البيئية. كما يعكس حضور الجمعية الإعلامي وشراكاتها مع مختلف القطاعات قوة تأثيرها وقدرتها على صناعة الأثر البيئي الإيجابي، انسجامًا مع مستهدفات مبادرة السعودية الخضراء. ويأتي هذا التقرير توثيقًا لمسيرة عمل متميزة، وجهود متطوعين وشركاء يساهمون في بناء مجتمع واعٍ ومسؤول، يضع البيئة في مقدمة أولوياته.

التـــــــــواصل

افاق خضراء
green_h_l
green_hl
green_h_l
green_h_l
linkedin.com/company/eghs
greens.org.sa
info@greens.org.sa
+966 53 000 5898



المركز الوطني لتنمية القطاع غير الربحي
National Center for Non-Profit Sector

آفاق خضراء
جمعية آفاق خضراء البيئية
Environmental Green Horizons Society



التقرير السنوي

جمعية آفاق خضراء البيئية

2025